



COMUNE DI MONTALTO DELLE MARCHE

Provincia di Ascoli Piceno

OGGETTO:

PROGETTO ESECUTIVO (Secondo Stralcio Lavori) ADEGUAMENTO E AMPLIAMENTO STRUTTURA SOCIO - ASSISTENZIALE CASA DI RIPOSO E RESIDENZA PROTETTA "AVV. VINCENZO GALLI"

FAS MARCHE 2007 - 2013 INTERVENTO 6.1.2.1.



UBICAZIONE: Via Romitorio, 1

COMMITTENTE: Comune di MONTALTO DELLE MARCHE

PROGETTISTA: Dott. Ing. Mauro Bracciani

COLLABORAZIONE

UTC:

Arch. Gabriella Angelici

Geom. Patrizia Ricci

Geom. Cristiana Desideri

ELABORATO

PARTICOLARI COSTRUTTIVI IMPIANTO IDRICO ANTINCENDIO A NASPI DN25

scala

-

PROCEDIMENTO

ES

CATEGORIA

IMP

N. ELABORATO

VF12

Tipo doc.

--

Data

APRILE 2017

Area Engineering



Area Engineering srl

Contrada San Giovanni snc
63074 SAN BENEDETTO DEL TRONTO (AP)
Tel. 0735/751912 - Fax 0735/753645
P.IVA 01518090442
e-mail: info@area-e.it
www.areaengineering.com

MODULO ANTINCENDIO INTEGRATO PER ESTERNO

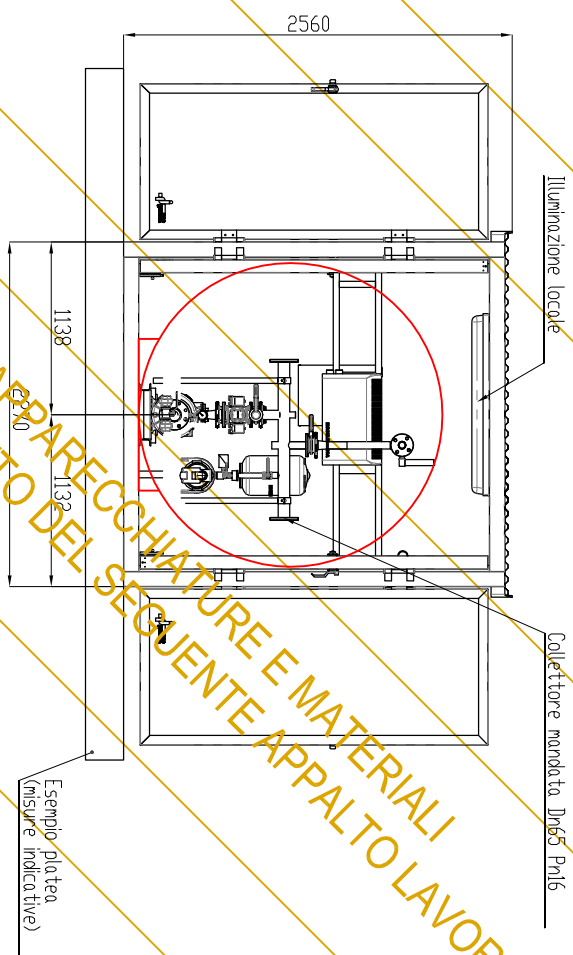

APPARECCHIATURE E MATERIALI
NON OGGETTO DEL SEGUENTE APPALTO LAVORI

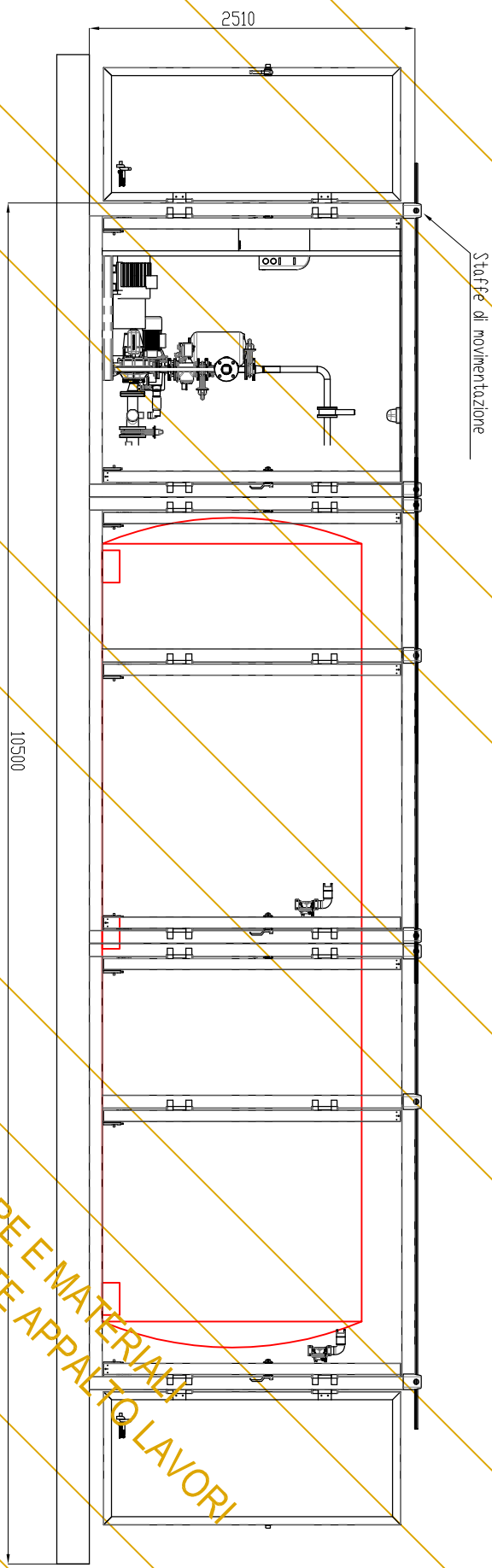

APPARECCHIATURE E MATERIALI
NON OGGETTO DEL SEGUENTE APPALTO LAVORI

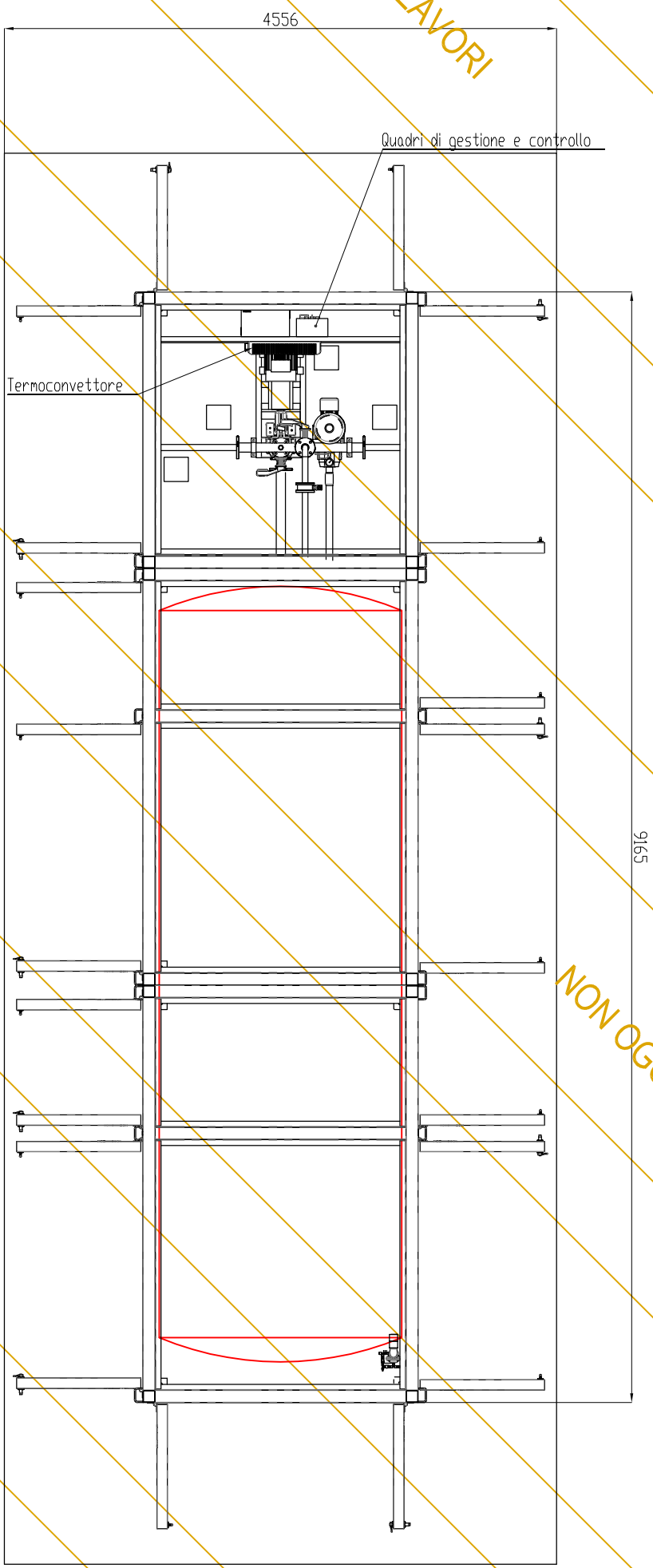

APPARECCHIATURE E MATERIALI
NON OGGETTO DEL SEGUENTE APPALTO LAVORI