

PROSPETTO - SEZIONE A-A

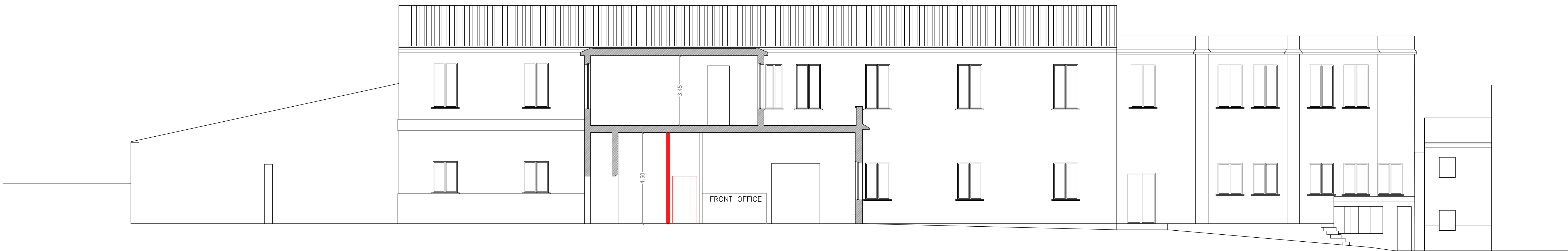

PROSPETTO - SEZIONE B-B

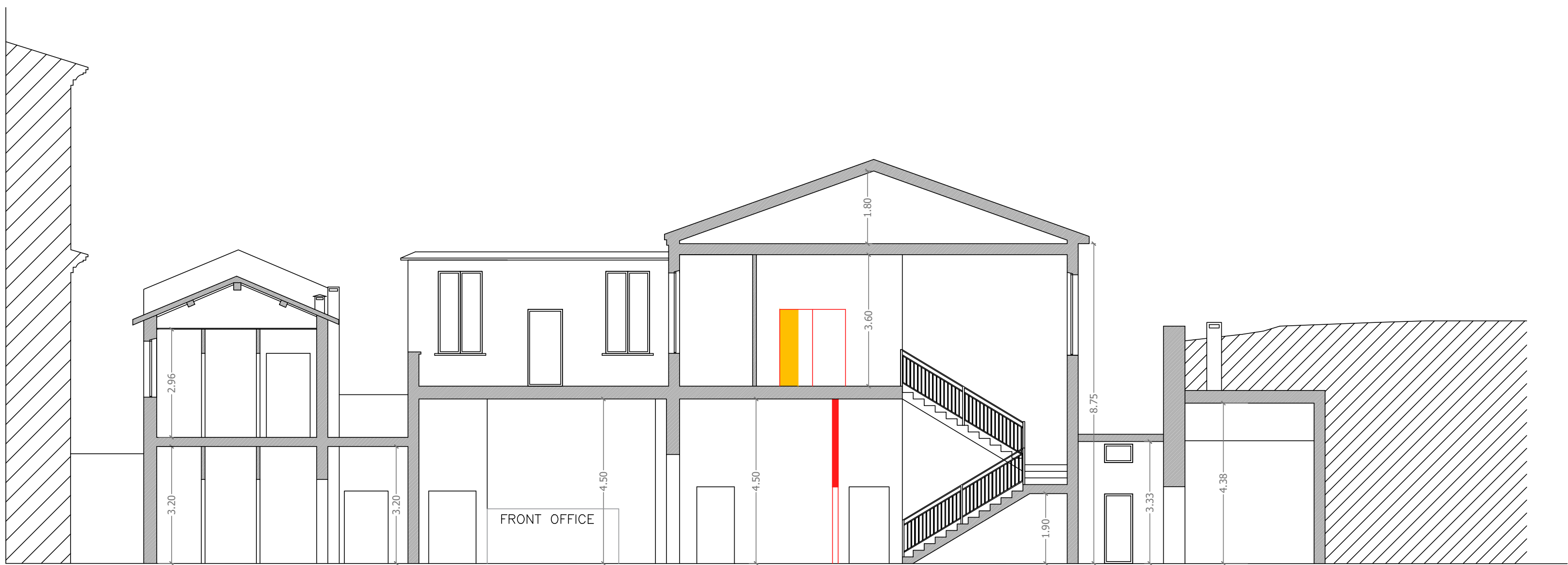

PROSPETTO - SEZIONE C-C



PROGETTO ESECUTIVO



MINISTERO DELL'ISTRUZIONE, DELL'UNIVERSITÀ E DELLA RICERCA

REGIONE MARCHE

Provincia di Fermo
Settore Viabilità - Infrastrutture - Urbanistica -
Patrimonio - Edilizia scolastica

DECRETO MIUR 13 febbraio 2019, n. 101

CONTRIBUTI PER L'ADEGUAMENTO ALLA NORMATIVA ANTINCENDIO DEGLI EDIFICI SCOLASTICI

LAVORI DI ADEGUAMENTO ALLA
NORMATIVA ANTINCENDIO
DELL'ISTITUTO PROFESSIONALE "E.
TARANTELLI" DI SANT'ELPIDIO A MARE

IMPORTO COMPLESSIVO DEL FINANZIAMENTO 69.990,01 €

GRUPPO DI PROGETTAZIONE:
Dott. Geom. Sandro Vallasciani
Arch. Maria Rita Spaziani
Ing. Alessandra Agostini
Ing. Lucia Evandri

IL RESPONSABILE DEL
PROCEDIMENTO

IL DIRIGENTE
Ing. Ivano Pignoloni

ELABORATI GRAFICI

ELABORATO:
**Interventi di progetto:
prospetti e sezioni**

TAV- 02

SCALA:
1: 100

DATA:
novembre 2019

NOME FILE:
TAV02_PROSP E SEZ.pdf

REV.	DESCRIZIONE	DATA	REDATTO	VERIFICATO	APPROVATO