PARTICOLARI VASCA PER LA RACCOLTA DEL PERCOLATO - SCALA 1:100

PIANO TERRA

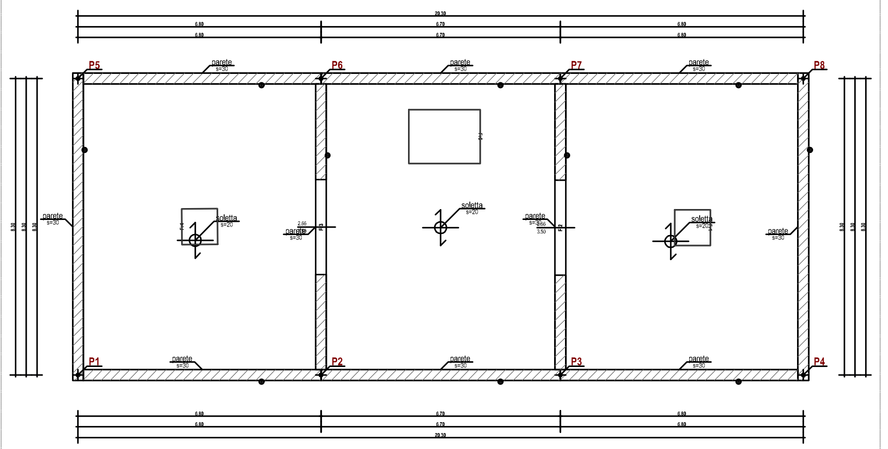

FONDAZIONE

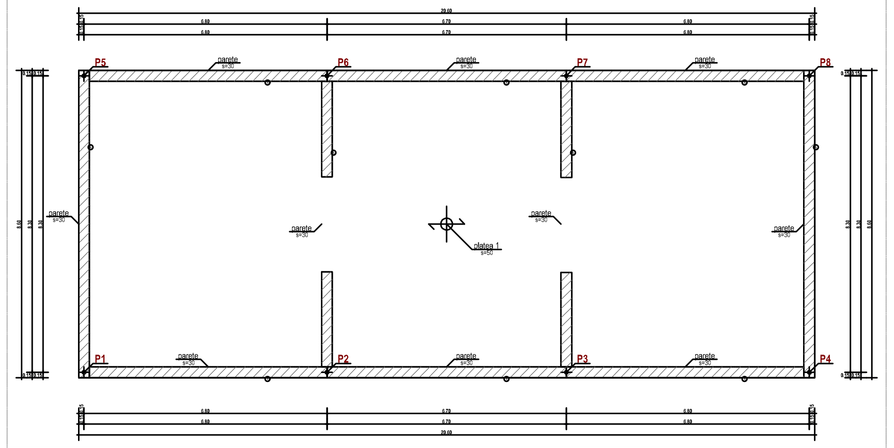

PARETE P2-P6

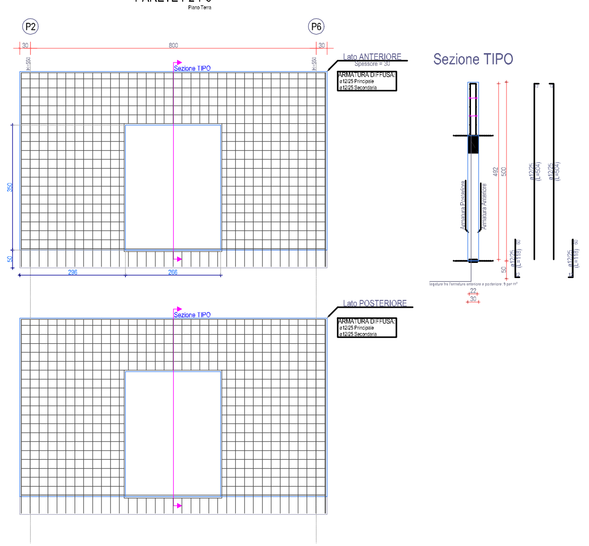

PARETE P3-P7

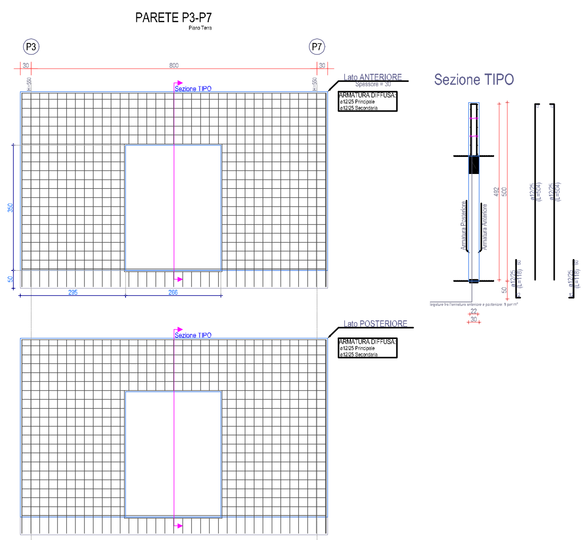

PLANIMETRIA LINEA DELLA RACCOLTA DEL PERCOLATO - SCALA 1:400

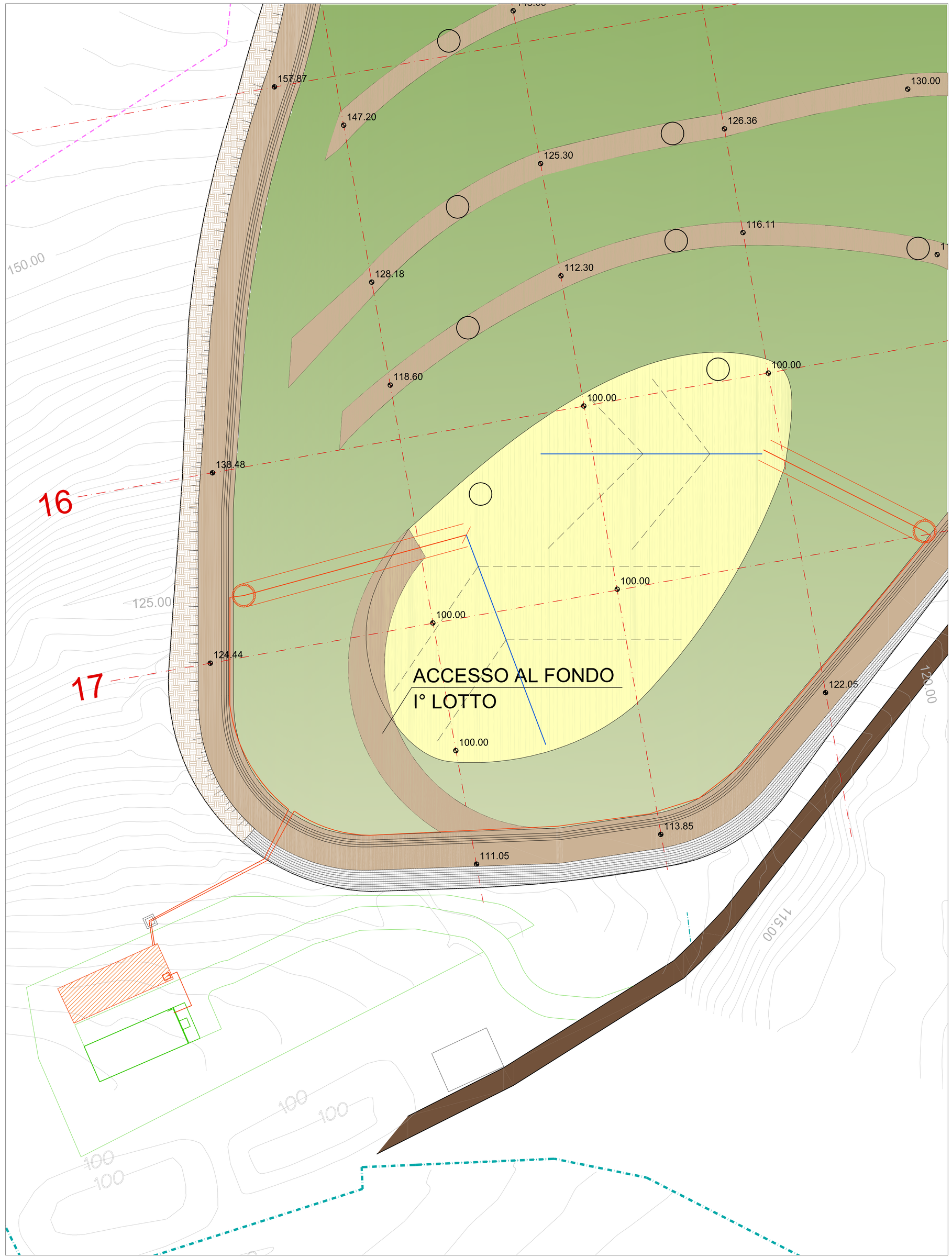

KEY MAP

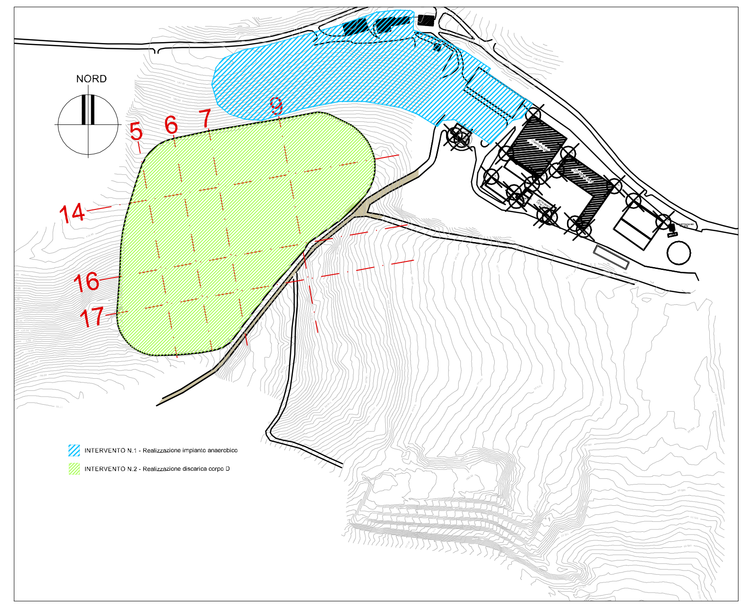

LEGENDA

- COLLETTORE DI FONDO PRINCIPALE IN PEAD DN 315 RIVESTITO IN TESSUTO NON TESSUTO 200 gr/mq
- COLLETTORE DI FONDO SECONDARIO IN PEAD DN 250
- POMPA ESTRAZIONE AUTOINNESCANTE
- POZZO DI CAPTAZIONE DEL PERCOLATO
- POZZO DRENANTE (FASE DI GESTIONE OPERATIVA)
- TUBAZIONE IN PEAD PN 16 Ø 90 - LINEA DI TRASPORTO DEL PERCOLATO DAI POZZI ALLA VASCA DI STOCCAGGIO DI PROGETTO
- VASCA DI ACCUMULO PERCOLATO (VOL 800 mc)
- RECINZIONE DI PROGETTO
- RECINZIONE ESISTENTE
- 171.09 QUOTA DI PROGETTO
- VIABILITA' ESISTENTE
- VIABILITA' DA REALIZZARE
- FONDO VASCA
- TERRE ARMATE

Valutazione d'Impatto Ambientale (V.I.A.)
Autorizzazione Integrata Ambientale (A.I.A.)
D.Lgs. 152/2006 - art. 23 e s.m.i.L.R. 3/2012 - art. 12 D.Lgs. 152/2006 - art. 29 ter e s.m.i.

Asite
Fermo Ambiente Servizi Impianti Tecnologici Energia S.r.l. Unipersonale
Sede legale: V.le Mazzini n. 4 - 63900 Fermo (FM)
Sede operativa: C.da S. Biagio - 63900 Fermo (FM)
Tel. 0734/622005 - Fax 0734/622005 - email info@asiteservizi.it - pec info@pec.asiteservizi.it

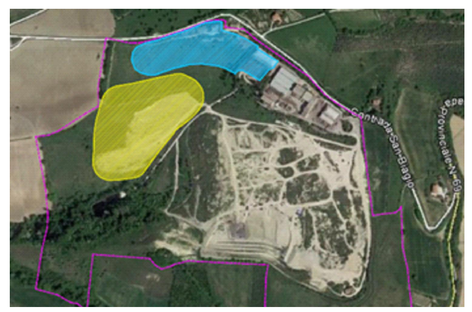

Impianto di trattamento anaerobico della F.O.R.S.U. per la produzione di Biometano.
Realizzazione di una discarica per rifiuti urbani e speciali non pericolosi presso l'area "ex Camacci".

Gruppo di Lavoro

Asite	Dott.ssa Pamela Marconi
Aiga	Ing. Mauro Braccioni Ing. Francesco Iacomozzi
CUBE	Ing. Fabio Conti
gap studio	Ing. Marco Sciarra Ing. Sergio Ciampolillo
gap studio	Geol. Alessandro Masotti
E5.0	Geol. Massimo Basili Geol. Fabio Del Moro
STUDIO GEB	Ing. Chiara Monaldi
	Dott. Maurizio Di Marino Dott. Matteo Petrelli
	Ing. Giovanni Amadio
	Dott. Marco Cardinali
	Ing. Franco Trebbiani
Tecno art	Geom. Giulio De Carolis
	Ing. Sergio Moretti

Coordinamento

STUDIO GEB	Dott. Matteo Petrelli

Elaborato

SISTEMA DI STOCCAGGIO DEL PERCOLATO

Codice

II_DIS_09

Data

Settembre 2019

Autore

CUBE SRL
Via Vittorio Veneto, 2 - C.A.P. 63074 - San Benedetto del Tronto (AP)
Tel. 0735/582801 Fax 0735/582809
Pec: cube@pec.cubesrl.it